



**LANGER**  
**L O C A Ç Õ E S**

**CATALOGO  
DE PRODUTOS  
PARA LOCAÇÃO**



 **44 99961-8730**

 **Langer Locações**



**PTA (TESOURA)**  
**MARCA: HANGCHA**  
**TAMANHO: 10M**



**PTA (TESOURA)**  
**MARCA: ZOOMLION**  
**TAMANHO: 8 E 12M**



**ESCADA DE FIBRA**  
**TAMANHO: 8 E**  
**10 DEGRAUS**



**ANDAIME**  
**TAMANHO:**  
**1x1M, 1x1,5M**

\*Largura x Altura



**CAÇAMBA PARA**  
**ENTULHO**  
**TAMANHO: 4M<sup>3</sup>**



**ESCORAS METÁLICAS**  
**TAMANHO: 2 OU 4M**



**MARTELETE**  
**MARCA: BOSCH**  
**TAMANHO: 5 E 16Kg**



**MARTELETE**  
**MARCA: DEWALT**  
**TAMANHO: 10 E 30Kg**



**FURADEIRA DE ALTO IMPACTO**  
**MARCA: BOSCH**



**VIBRADOR PARA CONCRETO**  
**MARCA: TOYAMA**



**BETONEIRA**  
**MARCA: MENEGOTTI**  
**CAPACIDADE: 200 e 400L<sup>3</sup>**



**ALISADOR DE PISO BAILARINA**  
**MARCA: BUFFALO**



**COMPACTADOR  
DE SOLO BFG 75B  
MARCA: BUFFALO**



**PLACA VIBRATÓRIA  
RENTAL  
MARCA: BUFFALO**



**MANGOTE PARA  
VIBRADOR DE  
CONCRETO**



**LIXADEIRA DE  
PAREDE  
MARCA: MENEGOTTI**



**PERFURADOR  
DE SOLO  
MARCA: BUFFALO**



**MAQUINA DE PINTURA  
AIRLESS  
MARCA: VONDER**



**LAVA A JATO  
ELÉTRICA  
MARCA: TOYAMA**



**LAVA A JATO  
A GASOLINA  
MARCA: TOYAMA**



**GERADOR  
A GASOLINA  
MARCA: BUFFALO**



**CORTADOR DE GRAMA  
A GASOLINA  
MARCA: TOYAMA**



**ROÇADEIRA  
A GASOLINA  
LAMINAS:  
NYLON OU AÇO**



**PALETEIRA  
HIDRAULICA  
CAPACIDADE:  
2TON**





**MAQUINA DE SOLDA  
MIG/TIG MODELOS:  
TIG/MIG: MIGFLEX 250  
TIG:PAULITECH 260A**

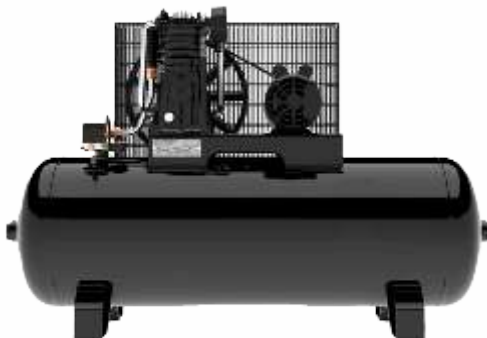

**COMPRESSOR DE AR  
\*TAMANHOS VARIADOS  
SOLICITE DURANTE  
O ORÇAMENTO\***



**ESMERILHADEIRA  
TAMANHO: 7"  
MARCA: DEWALT**



**GUINCHO ELÉTRICO  
127v**



**ASPIRADOR DE PÓ  
MARCA:WAP**



**EXTRATORA  
LIMPA ESTOFADOS  
MARCA: KARCHER**



**CAMINHÃO MUNCK**  
**INFORMAÇÕES**  
**NA PÁGINA SEGUINTE**



**CESTO PARA MUNCK**



**CONTAINER**  
**TAMANHO:**  
**1,5X3M**  
**2,5X6M**



**BILHETERIA**  
**TAMANHO:**  
**1,5X3M**



**BANHEIRO DE**  
**REDE DE ESGOTO**



**OUTDOOR**  
**\*ENTRE EM CONTATO**  
**PARA MAIS**  
**INFORMAÇÕES\***

# CAMINHÃO MUNCK

## ESPECIFICAÇÕES TÉCNICAS

### DADOS DE REFERÊNCIA

Momento de carga	12.500 kgm
Capacidade máxima de elevação	6.250kg a 2,00 m
Alcance máximo vertical	14.200 mm
Alcance vertical hidráulico máximo	11.150 mm
Alcance horizontal máximo	11.480 mm
Alcance horizontal hidráulico máximo	8.400 mm
Ângulo de giro	360°
Abertura máxima das sapatas	3.600 mm

### CARACTERÍSTICAS

Quantidade de lanças manuais	02
Quantidade de lanças hidráulicas	03
Sistema de abertura das lanças hidráulicas	Sequencial
Abertura dos braços de estabilização	Hidráulica
Comandos hidráulicos de operação e estabilização	Monobloco
Sistema de aceleração	Elétrico
Sistema elétrico	12/24v
Largura na posição de transporte	2.481 mm
Espaço necessário para montagem	1.000 mm
Peso do equipamento standart	1.440 kg
PBT mínimo para instalação	10.000 kg

### SISTEMA HIDRÁULICO

Pressão máxima de trabalho	260 bar
Vazão da bomba cc	30 l/min
Capacidade do reservatório hidráulico	90 l
Óleo hidráulico	Rando HD68
Válvulas das lanças (Holding)	Dupla e simples ação
Válvulas dos cilindros de estabilização (retenção)	Dupla ação

## GRÁFICO DE CARGAS

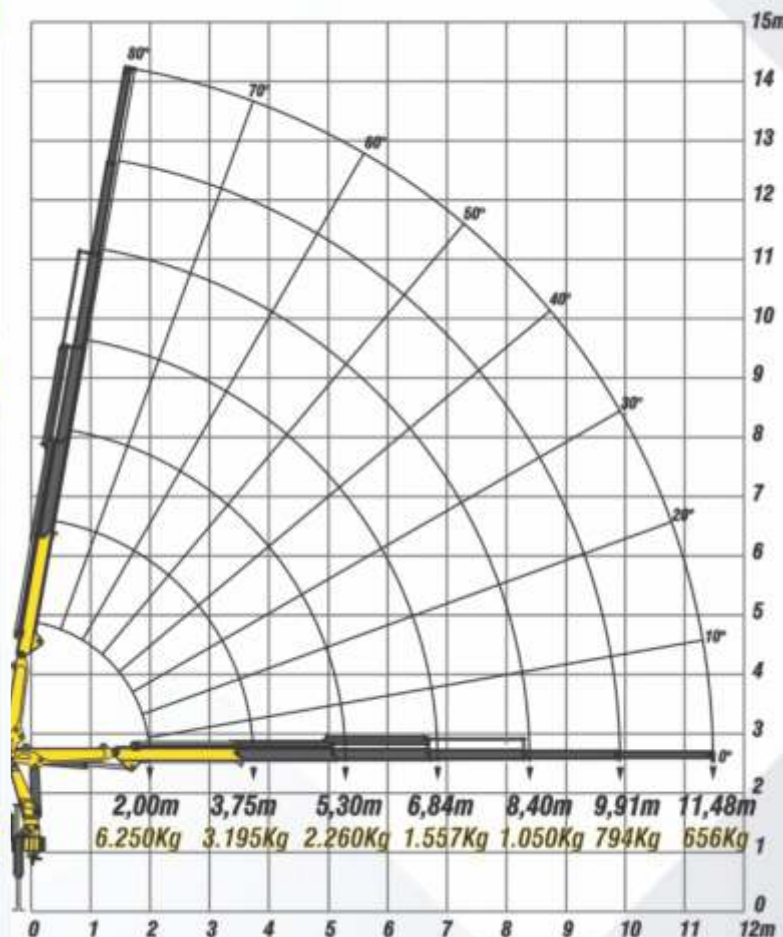



# PRINCIPAIS ASPECTOS DAS PLATAFORMAS TESOURAS

## SÉRIE DC

## ZOOMLION

Certificações CE/ANSI/CSA

Modelo	ZS0608DC	ZS1012DC
<b>Tamanho</b>		
Altura de Trabalho	8.00m	11.80m
A - Altura da Plataforma Elevada	6.00m	9.80m
B - Altura da Plataforma Recolhida	1.07m	1.33m
C - Comprimento da Plataforma	2.30m	2.30m
D - Largura da Plataforma	0.81m	1.12m
Extensão do deck da plataforma	0.91m	0.91m
E - Altura Total (Guarda-corpo para Cima)	2.22m	2.46m
Altura Total (Guarda corpo para Baixo)	1.72m	1.92m
F - Comprimento Total	2.49m	2.49m
G - Largura Total	0.81m	1.15m
H - Distância entre eixos (recolhida)	1.85m	1.85m
I - Distância Livre do Solo	0.11m	0.11m
J - Distância Livre do Solo (Elevada)	0.02m	0.02m
<b>Desempenho</b>		
Capacidade da Plataforma	380kg	350kg
Capacidade na Extensão do Deck	113kg	113kg
Número Máximo de Trabalhadores	2	2
Velocidade de Deslocamento (recolhida)	4km/h	4km/h
Velocidade de Deslocamento (Elevada)	0.8km/h	0.8km/h
Raio de Giro (Interno)	0.1m	0.1m
Raio de Giro (Externo)	2.1m	2.2m
Motor de Elevação (Cima/Baixo)	24V/3.3KW	24V/4.5KW
Motor de Deslocamento (Frente/Trás)	24V/2x0.75KW	24V/2x0.75KW
Tempo para Cima/Baixo	28s/35s	60s/35s
Capacidade de vencer rampa (inclinação)	30%(17°)	25%(14°)
Inclinação Máxima de Trabalho (Lateral/Vertical)	1.5°/3°	1.5°/3°
Controle	Controle proporcional	Controle proporcional
Direção	Roda dianteira	Roda dianteira
Freio	Roda dianteira	Roda dianteira
Pneus	Ø381mm x127mm	Ø381mm x127mm
<b>Potência</b>		
Bateria	4x6V/225Ah	4x6V/240Ah
Carregador	24V/30A	24V/30A
<b>Peso</b>		
Peso Operacional Bruto	1940kg	2930kg

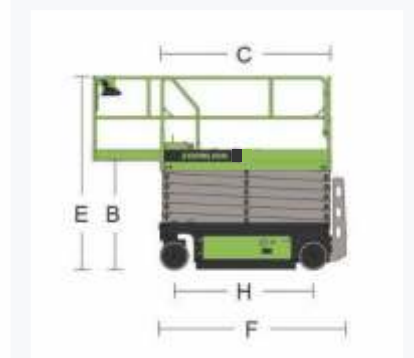
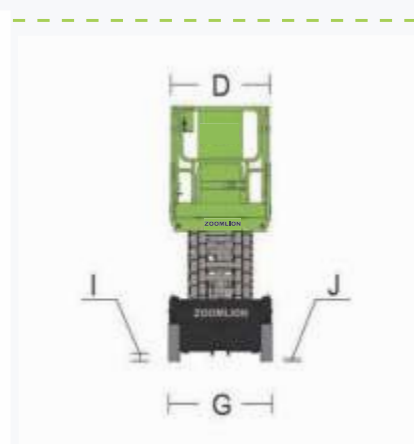
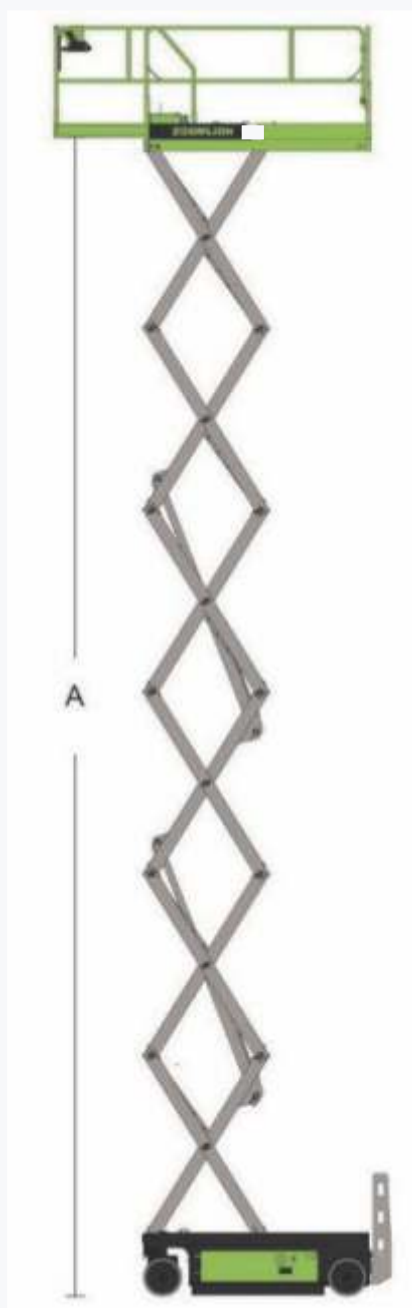

# PRINCIPAIS ASPECTOS DAS PLATAFORMAS TESOURAS

## HANGCHA

PLATAFORMAS AÉREAS

### Especificações

**Modelo**

**100 XENS**

Altura de trabalho (m/pol)	10/393.7
Altura da plataforma (m/pol)	8/315.0
Comprimento total (m/pol)	2.48/97.6
Largura total (m/pol)	0.82/31.9
Altura total (m/pol)	2.32/91.7
Altura com guarda-corpo dobrado (m/pol)	2.00/78.7
Tamanho da cesta (m/pol)	2.27x0.82 / 89.4x31.9
Tamanho da extensão da cesta (m/pol)	0.9/35.4
Distância do solo (m/pol)	0.1/39
Raio de giro interno (m/pol)	0.02/0.8
Raio de giro externo (m/pol)	2.1/82.7
Carga nominal (kg/lb)	230/507
Carga na extensão (kg/lb)	113/249
Baterias (V, AH)	24,225
Peso ±30 (kg/lb)	2180/4806
Velocidade de deslocamento km/h (mph)	0-3.5(0-2.17)
Tempo(s) de elevação	30±2
Tempo(s) de descida	40+4
Pneu	Pneus não marcantes
Inclinação máxima	1.573°
Capacidade de rampa	25%
Área de trabalho	Vento interno/externo 0km/h (0mph)

